

๖. ผู้ใช้งานระบบจดหมายอิเล็กทรอนิกส์ (E-mail) ของกรมฯ (dmcr.mail.go.th)

๓.๑ บัญชีผู้ใช้งานรวมทั้งหมด ๖๙๔ บัญชี

๓.๒ พื้นที่การใช้งานรวม ๓๕.๓๕ GB

๓.๓ รายชื่อบัญชีผู้ใช้งานที่มีเนื้อที่ใช้งานสูงสุดจำนวน ๒๐ บัญชี

ข้อมูล โดเมน :: dmcr.mail.go.th

จำนวนผู้ใช้งาน

บริการ	จำนวน
บัญชีผู้ใช้งาน - Account	694
Alias Mail	1
กลุ่มเมล - MailingList	1

บัญชีผู้ใช้งานคงเหลือจำนวน 906 บัญชี , กลุ่มเมลคงเหลือจำนวน 159 กลุ่ม

พื้นที่ให้บริการ

โดยพื้นที่ใช้งานในปัจจุบันใช้งานไปทั้งสิ้น 35.35 GB

สถานะจำนวนผู้ใช้งานจริงทั้งหมดจำนวน 657 บัญชี

แสดงรายชื่อบัญชีผู้ใช้งานที่มีเนื้อที่ใช้งานสูงสุดจำนวน "20" บัญชี

ลำดับที่	ชื่อบัญชี	เนื้อที่ใช้งาน	เปอร์เซ็นต์
1	chirapom.wa@dmcr.mail.go.th	4.65 GB of 6 GB	คิดเป็น 79 %
2	panissara.pa@dmcr.mail.go.th	4.31 GB of 6 GB	คิดเป็น 73 %
3	atita.ju@dmcr.mail.go.th	2.57 GB of 6 GB	คิดเป็น 43 %
4	chakree.ro@dmcr.mail.go.th	1.42 GB of 6 GB	คิดเป็น 24 %
5	suchat_sa@dmcr.mail.go.th	1.31 GB of 6 GB	คิดเป็น 22 %
6	plan.l@dmcr.mail.go.th	1.14 GB of 6 GB	คิดเป็น 19 %
7	patitta.go@dmcr.mail.go.th	1.11 GB of 6 GB	คิดเป็น 18 %
8	webmaster@dmcr.mail.go.th	1.05 GB of 6 GB	คิดเป็น 17 %
9	patchareepom.kh@dmcr.mail.go.th	874.58 MB of 6 GB	คิดเป็น 14 %
10	wittaya.si@dmcr.mail.go.th	798.34 MB of 6 GB	คิดเป็น 13 %
11	niphon.th@dmcr.mail.go.th	787.35 MB of 6 GB	คิดเป็น 13 %
12	natapon.bo@dmcr.mail.go.th	625.18 MB of 6 GB	คิดเป็น 10 %
13	emcrc@dmcr.mail.go.th	581.54 MB of 6 GB	คิดเป็น 9 %
14	station.27@dmcr.mail.go.th	477.95 MB of 6 GB	คิดเป็น 8 %
15	smcrc@dmcr.mail.go.th	456.07 MB of 6 GB	คิดเป็น 7 %
16	station.21@dmcr.mail.go.th	436.33 MB of 6 GB	คิดเป็น 7 %
17	station.22@dmcr.mail.go.th	436.29 MB of 6 GB	คิดเป็น 7 %
18	station.16@dmcr.mail.go.th	436.04 MB of 6 GB	คิดเป็น 7 %
19	priya.ch@dmcr.mail.go.th	435.25 MB of 6 GB	คิดเป็น 7 %
20	station.26@dmcr.mail.go.th	435.14 MB of 6 GB	คิดเป็น 7 %

๗. ปริมาณการใช้งานของอินเทอร์เน็ตภายในกรมฯ

ตั้งแต่วันที่ ๑ กุมภาพันธ์ ๒๕๕๙ - ๒๙ กุมภาพันธ์ ๒๕๕๙ กรมฯ ใช้อินเทอร์เน็ตแบบ Point-to-point ขนาดความเร็วรวม ๘๐/๓๐ Mbps. การใช้งาน Internet ภายในกรมฯ สูงสุดเฉลี่ยอยู่ที่ประมาณ ๓๐-๔๐ Mbps. ซึ่งเพียงพอกับการใช้งานภายในกรมฯ โดยมีรายละเอียดแสดงการใช้งาน ดังนี้

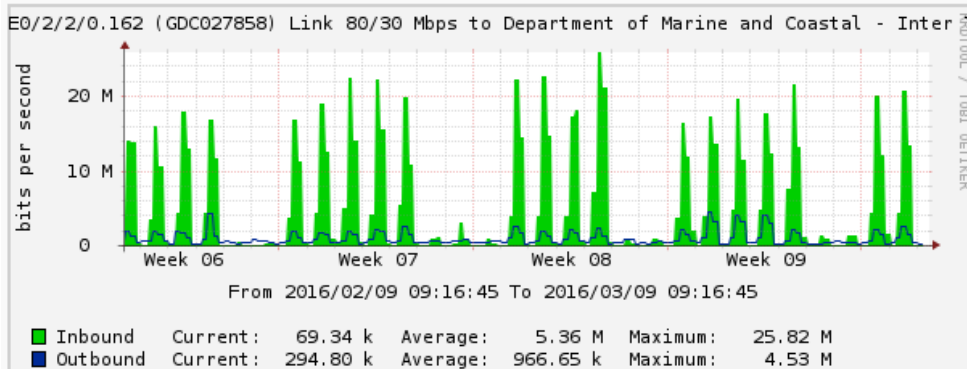
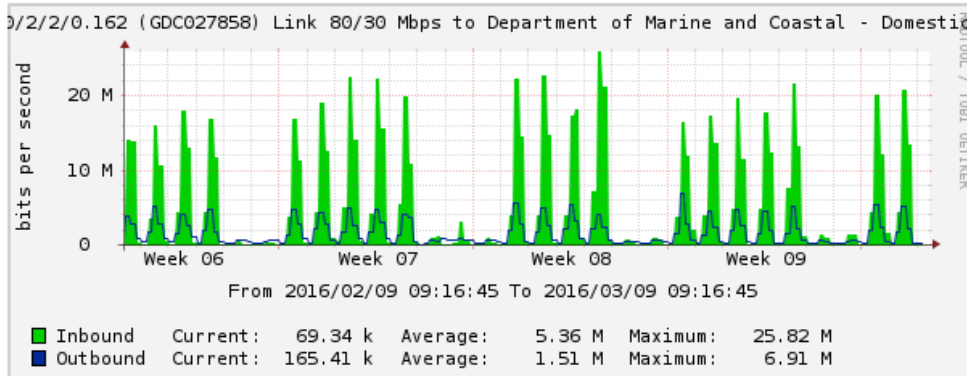
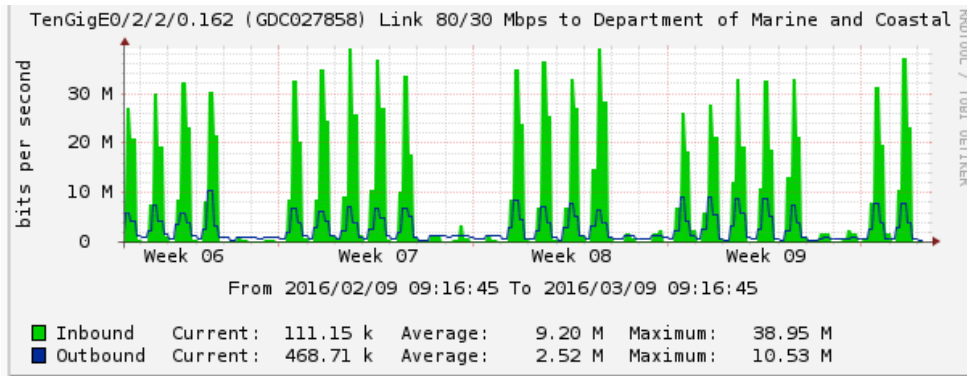

๘. บุคลากร ๑๐ อันดับแรกที่ใช้งานอินเทอร์เน็ตมากที่สุด

จากการตรวจสอบจากระบบจัดเก็บข้อมูลจราจรทางคอมพิวเตอร์ (FortiAnalyzer) ในการเข้าใช้งานอินเทอร์เน็ตของกรมฯ พบบุคลากร ๑๐ อันดับแรกที่ใช้งานอินเทอร์เน็ตมากที่สุด ดังนี้

ลำดับที่	ผู้ใช้งาน	หน่วยงาน	User Name	Data	ตำแหน่ง
๑	กมลวรรณ มัณยาภาศ	สวพ.	kamonwan_pmhc	๒๔.๘๑ GB	ข้าราชการ
๒	ณัฐพล บุญยี่น	ศสท.	natapon_it	๒๓.๒๔ GB	พนักงานราชการ
๓	วีรยุทธ ตรีกำจร	สปล.	weerayut_mg	๒๒.๘๗ GB	พนักงานราชการ
๔	กรวรรณ ม่วงศรี	กบช.	korawan_coep	๑๗.๙๔ GB	จ้างเหมา
๕	ชาคริต รับผิดชอบ	สปล.	chakrit_mg	๑๗.๒๓ GB	จ้างเหมา
๖	Google	Google	Google	๑๕.๙๔ GB	-
๗	ภาคกร วิวัฒน์ครุฑ	กสอ.	pakaarkron_pr	๑๕.๒๖ GB	พนักงานราชการ
๘	ปรีทัศน์ เจริญสิทธิ์	ศสท.	paritad_it	๑๔.๕๗ GB	ข้าราชการ
๙	อุบล ใจหนัก	สลก.	ubol_sec	๑๔.๐๑ GB	ข้าราชการ
๑๐	ชิษณุพงษ์ สงวนศิลป์	หน้าห้องฯ อทช.	chitsanupong_dp	๑๓.๖๒ GB	พนักงานราชการ

#	User	Bandwidth
1	kamonwan_pmhc	24.81 GB
2	natapon_it	23.24 GB
3	weerayut_mg	22.87 GB
4	korawan_coep	17.94 GB
5	chakrit_mg	17.23 GB
6	66.249.71.94	15.94 GB
7	pakaarkron_pr	15.26 GB
8	paritad_it	14.57 GB
9	ubol_sec	14.01 GB
10	chitsanupong_dp	13.62 GB

ภาพแสดงบุคลากร ๑๐ อันดับแรกที่ใช้งานอินเทอร์เน็ตมากที่สุดจากระบบ

๙. Application ใช้งานผ่านอินเทอร์เน็ตมากที่สุด ๑๐ อันดับแรกของบุคลากรภายในกรมฯ

จากการตรวจสอบจากระบบจัดเก็บข้อมูลจราจรทางคอมพิวเตอร์ (FortiAnalyzer) ในการเข้าใช้งาน Application ใช้งานผ่านอินเทอร์เน็ตมากที่สุด ๑๐ อันดับแรกของบุคลากรภายในกรมฯ ดังนี้

ลำดับที่	Application	Bandwidth
๑	HTTP	๑.๐๑ TB
๒	Facebook	๓๓๑.๐๘ GB
๓	HTTPS	๒๓๒.๔๔ GB
๔	YouTube	๑๑๕.๒๖ GB
๕	HTTPS.BROWSER	๑๐๓.๓๑ GB
๖	๔๔๓/udp	๔๙.๗๖ GB
๗	SMB	๓๘.๔๖ GB
๘	HTTPS.BROWSER	๒๙.๗๔ GB
๙	RDP	๑๗.๑๘ GB
๑๐	SNMP	๑๔.๙๗ GB

#	Application	Bandwidth	Sent	Received
1	HTTP			931.73 GB
2	Facebook			329.35 GB
3	HTTPS			232.40 GB
4	YouTube			66.23 GB
5	HTTPS.BROWSER			62.64 GB
6	443/udp			31.96 GB
7	SMB			31.21 GB
8	HTTP.BROWSER			29.98 GB
9	RDP			23.08 GB
10	SNMP			19.57 GB

ภาพแสดง Application ใช้งานผ่านอินเทอร์เน็ตมากที่สุด ๑๐ อันดับแรกของบุคลากรภายในกรมฯ

๑๒. รายชื่อผู้ใช้งานอินเทอร์เน็ตของกรมฯ ที่มีเวลาการใช้งานมากที่สุด ๑๐ อันดับ

จากการตรวจสอบจากระบบจัดเก็บข้อมูลจราจรทางคอมพิวเตอร์ (FortiAnalyzer) แสดงรายชื่อผู้ใช้งานอินเทอร์เน็ตของกรมฯ ที่มีเวลาการใช้งานมากที่สุด ๑๐ อันดับ ดังนี้

ลำดับที่	User Name	ชื่อ-นามสกุล	หน่วยงาน	เวลา (นาที)	Bandwidth
๑	ubol_sec	อุบล ใจหนัก	สกก.	๑๓๗:๔๒:๓๗	๑๔.๐๑ GB
๒	suwajak_mg	สุวิจักขณ์ สวัสดิ์	สปล.	๑๑๕:๑๕:๕๑	๖.๕๙ GB
๓	wanee_pn	วรรณิ อุ่นน้อย	กผง.	๑๑๓:๔๑:๕๕	๓.๓๒ GB
๔	phimyada_sec	พิมพ์ญาดา สร้อยนาค	สกก.	๑๐๕:๒๗:๐๕	๒.๒๙ GB
๕	thanawat_pmhc	ธวัชมัน เขียวแก้ว	สวพ.	๙๘:๓๒:๓๓	๗.๘๗ GB
๖	sriwadee_onmb	ศรีวดี ศรีอินทร์	สคช.	๙๗:๕๗:๑๑	๘๑๐.๖๑ MB
๗	yaowalak_pn	เยาวลักษณ์ ไวโรจน์	กผง.	๙๖:๕๖:๒๖	๕.๓๕ GB
๘	noppadon_mg	นภดล ผจญไพร	สปล.	๘๘:๔๗:๑๙	๖.๘๑ GB
๙	atitaya_coep	อติตยา ศรีหมากสุก	กบช.	๘๒:๓๖:๔๐	๑.๙๕ GB
๑๐	jitlada_pn	จิตรดา ดอกแก้ว	กผง.	๗๙:๒๓:๒๖	๖๔๘.๒๓ MB

#	User (or IP)	Browsing Time(hh:mm:ss)	Bandwidth	Sent	Received
1	ubol_sec	137:42:37	14.01 GB		
2	suwajak_mg	115:15:51	6.59 GB		
3	wanee_pn	113:41:55	3.32 GB		
4	phimyada_sec	105:27:05	2.29 GB		
5	thanawat_pmhc	98:32:33	7.87 GB		
6	sriwadee_onmb	97:57:11	810.61 MB		
7	yaowalak_pn	96:56:26	5.35 GB		
8	NOPPADON_MG	88:47:19	6.81 GB		
9	atitaya_coep	82:36:40	1.95 GB		
10	jitlada_pn	79:23:26	648.23 MB		

ภาพแสดง รายชื่อผู้ใช้งานอินเทอร์เน็ตของกรมฯ ที่มีเวลาการใช้งานมากที่สุด ๑๐ อันดับ

๑๓. รายชื่อประเทศปลายทางที่ ที่อินเทอร์เน็ตของกรมาฯ ได้ทำการติดต่อใช้งานมากที่สุด ๑๐ อันดับ

จากการตรวจสอบจากระบบจัดเก็บข้อมูลจราจรทางคอมพิวเตอร์ (FortiAnalyzer) แสดงรายชื่อประเทศปลายทางที่ ที่อินเทอร์เน็ตของกรมาฯ ได้ทำการติดต่อใช้งานมากที่สุดมี ดังนี้

ลำดับที่	ประเทศ	Bandwidth
๑	สหรัฐอเมริกา	๓๐๒.๘๕ GB
๒	ไทย	๑.๑๙ TB
๓	สิงคโปร์	๔๔.๔๙ GB
๔	ฮ่องกง	๓.๐๖ GB
๕	แคนาดา	๒.๒๐ GB
๖	ออสเตรเลีย	๖.๙๐ GB
๗	จีน	๙๕๙.๗๓ MB
๘	เยอรมัน	๖.๔๔ GB
๙	IRELAND	๑๗๔.๙๔ GB
๑๐	ฝรั่งเศส	๔.๘๖ GB

#	Destination	Browsing Time(hh:mm:ss)	Bandwidth	Sent	Received
1	United States	3680:13:01			302.85 GB
2	Thailand	3514:49:54			1.19 TB
3	Singapore	525:25:29			44.49 GB
4	Hong Kong	176:56:07			3.06 GB
5	Canada	118:55:21			2.20 GB
6	Australia	85:33:56			6.90 GB
7	China	74:36:45			959.73 MB
8	Germany	70:52:06			6.44 GB
9	Ireland	68:05:36			174.94 GB
10	France	61:23:45			4.86 GB

ภาพแสดง รายชื่อประเทศปลายทางที่ ที่อินเทอร์เน็ตของกรมาฯ ได้ทำการติดต่อใช้งานมากที่สุด ๑๐ อันดับ

๑๔. รายชื่อไวรัสที่มีการตรวจจับโดยซอฟต์แวร์ป้องกันไวรัสของกรมฯ มากที่สุด ๑๐ อันดับ

จากการตรวจสอบจากระบบบริหารจัดการซอฟต์แวร์ป้องกันไวรัส (Kaspersky Security Center) แสดงรายชื่อไวรัสที่มีการตรวจจับมากที่สุดมี ดังนี้

ลำดับที่	รายชื่อไวรัส	จำนวนที่ตรวจจับ
๑	Worm.VBS.Dinihou.r Trojan.WinLNK.Runner.bl	๑๒๙
๒	Worm.VBS.Dinihou.bl	๖
๓	PDM:Exploit.Win๓๒.Generic	๖
๔	PDM:Trojan.Win๓๒.Generic	๔
๕	Net-Worm.Win๓๒.Kido.ih	๓
๖	PDM:Riskware.Unsupported.Windows.a	๒
๗	PDM:Trojan.Win๓๒.Bazon.a	๒
๘	Trojan-Downloader.JS.Tweetti.s	๒
๙	Trojan.Win๓๒.AutoRun.ajn	๑
๑๐	Trojan.Win๓๒.scarsi.lc	๑

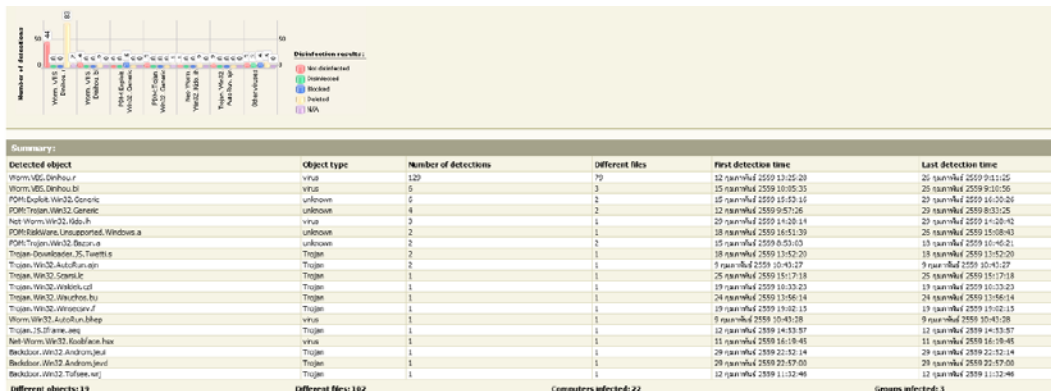

๑๕. รายชื่อไวรัสที่มีการบุกรุกผ่านทางเครือข่ายมากที่สุด ๑๐ อันดับ

จากการตรวจสอบจากระบบบริหารจัดการซอฟต์แวร์ป้องกันไวรัส (Kaspersky Security Center) แสดงรายชื่อไวรัสที่มีการตรวจจับมากที่สุดมี ดังนี้

ลำดับที่	รายชื่อไวรัส	จำนวนที่ตรวจจับ
๑	Intrusion.Win.NETAPI.buffer-overflow.exploit	๔๙๐
๒	Intrusion.Unix.Podc.exploit	๕๔
๓	Intrusion.Generic.WebApp.DirTravers.exploit	๔๔
๔	Intrusion.Unix.Lcxb.exploit	๑๘
๕	Intrusion.Unix.Bitwr.exploit	๔
๖	Scan.Generic.TCP	๔
๗	Scan.Generic.UDP	๒
๘	Intrusion.Unix.Phaep.exploit	๑
๙	Intrusion.Unix.Scmspl.exploit	๑
๑๐	Intrusion.Win.PnP.exploit	๑

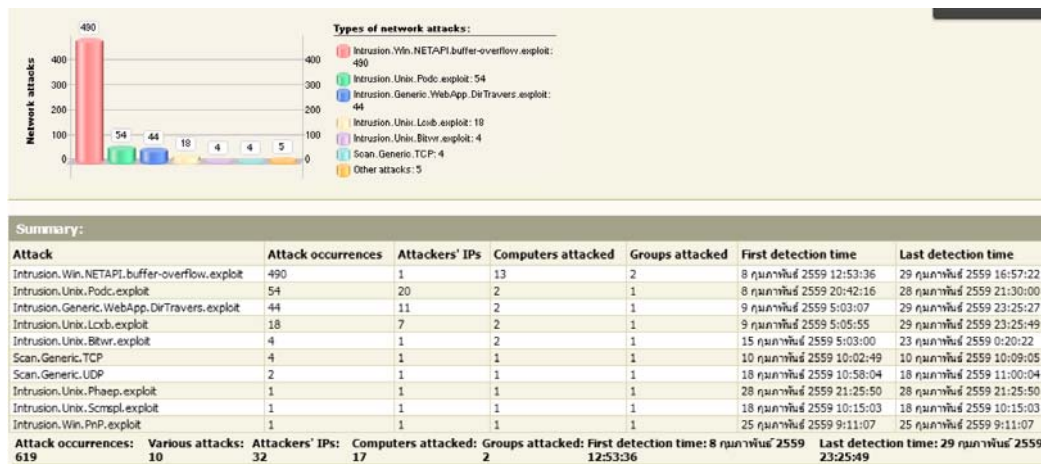

๑๖. จำนวนการใช้งานซอฟต์แวร์ป้องกันไวรัส

จากการที่กรมฯ ได้จัดซื้อซอฟต์แวร์ป้องกันไวรัส สำหรับเครื่องคอมพิวเตอร์ภายในกรมฯ จำนวน ๕๐๐ ลิขสิทธิ์ ได้มีการติดตั้งแล้วจำนวน ๓๐๑ ลิขสิทธิ์ ยังมีซอฟต์แวร์ป้องกันไวรัสที่ยังไม่ได้ใช้งานจำนวน ๒๑๙ ลิขสิทธิ์

